CORDISTE

Préparer, organiser, intervenir en hauteur

SES MISSIONS

- Évoluer, se déplacer et exercer des travaux – couverture, maçonnerie, nettoyage, etc – sur des constructions de grande hauteur ou difficiles d'accès.
- Allier les techniques innovantes de protection sur cordes avec les savoirs traditionnels et innovants des métiers du BTP.

SES SPÉCIALITÉS

- Expertise dans les métiers traditionnels du bâtiment : maçonnerie, peinture, couverture, plomberie, serrurerie, désamiantage, soudure et métiers événementiels (pose de bâche de grande ampleur).

VOUS ALLEZ AIMER :

- ✓ Exercer un travail physique en extérieur et en hauteur.
- ✓ Être le spécialiste des travaux d'accès difficiles.
- ✓ Travailler en équipe et sur des chantiers variés.

Comment y arriver ?

CERTIFICATS DE QUALIFICATION PROFESSIONNELLE

- Travailler sur cordes - Niveau inital (ancien cordiste).
- Travailler sur cordes - Niveau confirmé (ancien technicien cordiste).
- Organiser les travaux sur cordes.
- Superviser les travaux sur cordes sur site.

La fonction de cordiste est complémentaire aux métiers du bâtiment (peintre, électricien, soudeur, couvreur, etc.)

Et l'avenir dans tout ça ?

Les techniques traditionnelles des travaux sur cordes évoluent nettement grâce aux équipements, qui sont de plus en plus sécurisés et performants.

Ce savoir-faire reconnu à l'international s'exporte de plus en plus et assure une pérennité à cette profession.

SI VOUS AVEZ CES COMPÉTENCES, CE MÉTIER EST FAIT POUR VOUS !

- ✓ Pratique de l'escalade et de l'accès sur cordes.
- ✓ Pratique d'un métier du bâtiment.
- ✓ Endurance et bonne condition physique.
- ✓ Aptitudes manuelles.
- ✓ Apprentissage rapide des nouveaux environnements de travail.
- ✓ Esprit d'équipe et de coopération.
- ✓ Méthode et sens de l'adaptation.
- ✓ Vigilance et rigueur.

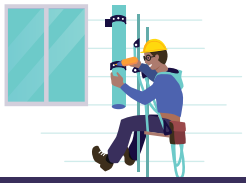

Vous pourriez aussi aimer :

> Couvreur > Plombier > Façadier