TAILLEUR DE PIERRE

Concevoir, tailler, décorer, rénover

SES MISSIONS

- Relever des informations sur le terrain et sur des plans.
- Choisir, tracer, tailler et transformer des pierres ornementales ou de construction dans le cadre d'un projet d'aménagement, de décoration ou de rénovation d'un bâtiment.
- Connaître les différents styles et techniques architecturaux.
- Connaître les principales diversités de la pierre naturelle.

SES SPÉCIALITÉS

- Marbrier.
- Sculpteur.

VOUS ALLEZ AIMER :

- ✓ Exercer un savoir-faire ancestral, artisanal et créatif.
- ✓ Travailler des matériaux divers.
- ✓ Participer à des chantiers variés.

Comment y arriver ?

DIPLÔMES

- CAP tailleur de pierre.
- BP tailleur de pierre monuments historiques.
- BP métiers de la pierre.
- Bac pro métiers et arts de la pierre.
- Bac pro Interventions sur le patrimoine bâti : maçonnerie.

CERTIFICATS DE QUALIFICATION PROFESSIONNELLE

- Ouvrier professionnel en pierre sèche.
- Intervenir sur un chantier de construction en pierre sèche.

CERTIFICATIONS COMPLÉMENTAIRES

- CAP marbrier du bâtiment et de la décoration.
- Compagnon professionnel en pierre sèche.
- Compagnon professionnel maçon du patrimoine.
- Tailleur de pierre.
- Maçon du bâti ancien.
- FCIL ornementation mise au point sculpture.

Et l'avenir dans tout ça ?

Si tailler la pierre est un savoir-faire ancestral, ce métier artisanal s'ouvre progressivement aux outils du XXIe siècle : machines à commandes numériques ou nettoyage au laser, par exemple. Autant de nouvelles applications passionnantes à développer pour plus de précision.

SI VOUS AVEZ CES COMPÉTENCES, CE MÉTIER EST FAIT POUR VOUS !

- ✓ Aptitudes techniques et manuelles.
- ✓ Esprit d'équipe et de coopération.
- ✓ Bonne connaissance des principes de l'architecture et du dessin.
- ✓ Sens artistique.
- ✓ Appétence pour la décoration et la rénovation de bâtiment.
- ✓ Habileté et patience.
- ✓ Endurance et bonne condition physique.

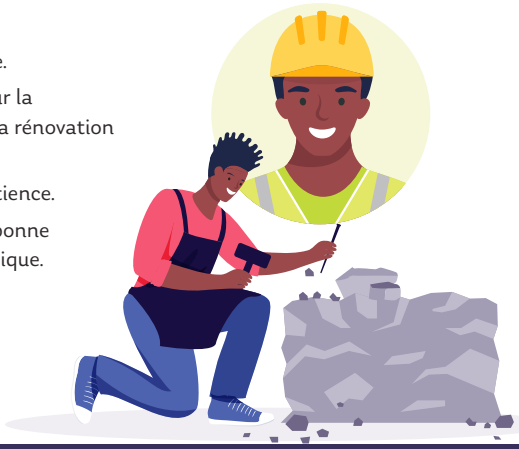

Vous pourriez aussi aimer :

> Marbrier
> Charpentier
> Menuisier
> Maçon du patrimoine